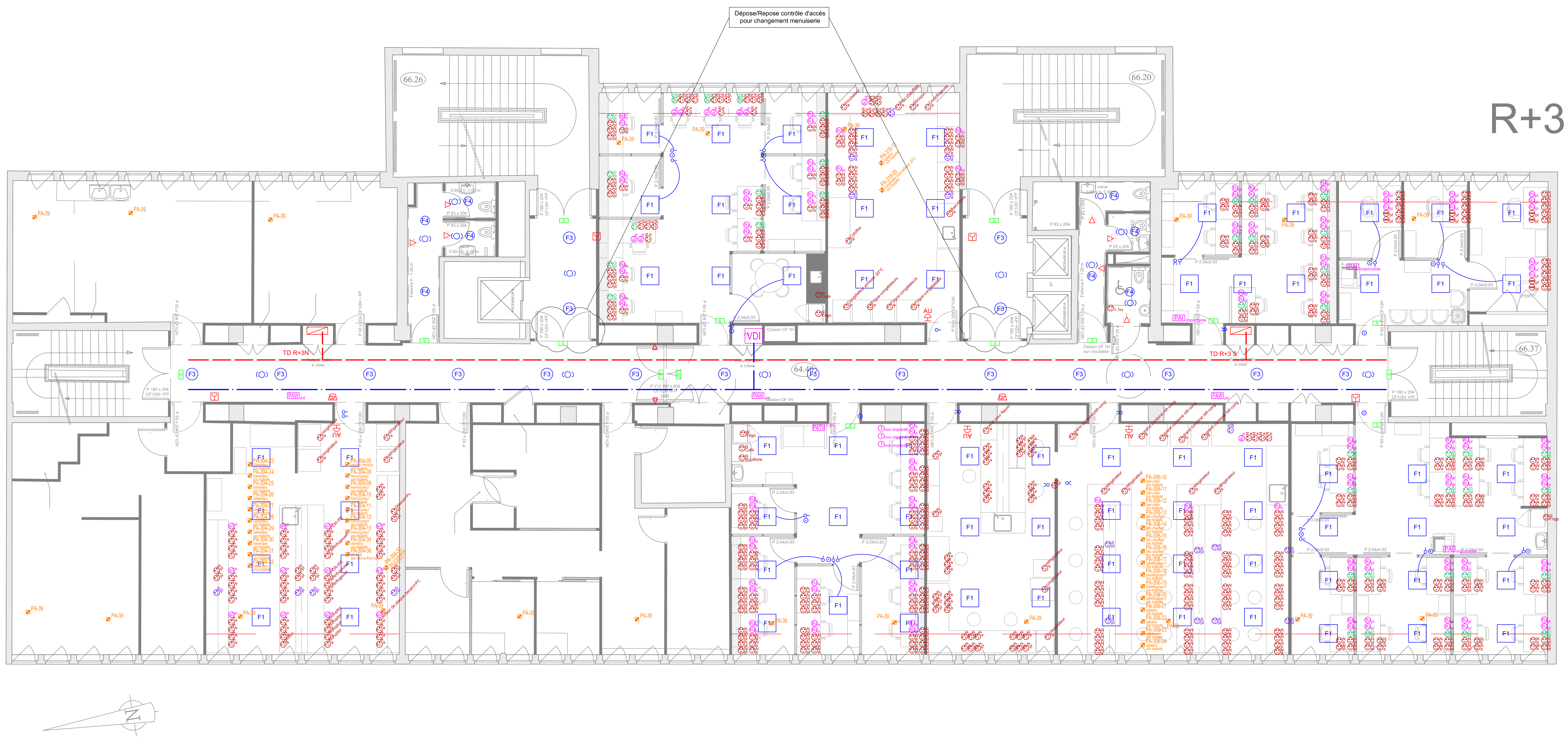

LEGENDE

DISTRIBUTION

- TD — Tableau divisionnaire
- PA- — Puissance en attente (Labo)
- AU — Arrêt d'urgence
- Chemin de câbles "COURANT FORTS"
- Chemin de câbles "COURANT FAIBLES"
- GT — Goulotte

PETIT APPAREILLAGE

- Simple allumage
- Simple allumage étanche
- Va et vient
- Bouton poussoir
- Détecteur de présence 360°. Cde d'éclairage

- Prise USB
- PC 10/16A 2P+T ménage
- PC 10/16A 2P+T normale
- PC 10/16A 2P+T secourue
- PC 10/16A 2P+T ondulée

- pd plafond
- a allège
- pl plinthe
- sp sous paillasse
- s sol

- PC 10/16A 2P+T étanche ménage
- PC 10/16A 2P+T étanche normale
- PC 10/16A 2P+T étanche secourue
- PC 10/16A 2P+T étanche ondulée

- Ultra-Centri — PC 32A 3P+N+T étanche

APPAREIL D'ECLAIRAGE TECHNIQUE

- T1 — Appareil d'éclairage technique T1 suivant CCTP

APPAREIL D'ECLAIRAGE FONCTIONNEL

- F1 — Luminaire de type F1 suivant CCTP
- F2 — Luminaire de type F2 suivant CCTP
- F3 — Luminaire de type F3 suivant CCTP
- F4 — Luminaire de type F4 suivant CCTP

ECLAIRAGE DE SECURITE

- S — Bloc de secours sortie

INFORMATIQUE - TV

- VDI — Baie VDI
- PAI — Point d'accès individuel se composant de : 1 PC16A + 1 RJ45
- PAW — Point d'accès WIFI se composant de : 1 RJ45
- PAV — Point d'accès vidéo se composant de : 1 PC16A + 1 RJ45
- Prise Téléphone RJ 45
- Prise de communication RJ 45
- Prise multimédia HDMI
- PAVP — Point d'accès Vidéo Projecteur suivant CCTP
- PATV — Point d'accès vidéo se composant de : 2 PC16A + 1 RJ45 + 1 TV

INCENDIE

- Sirène incendie
- Diffuseur lumineux
- Déclencheur manuel
- Ventouse

NOTA :
L'entreprise devra faire référence aux derniers plans architecte, et éventuellement déplacer, compléter ou adapter les équipements électriques en conséquence.

R+2
Ech: 1/50

Aménagement d'un laboratoire myologie
et mise en conformité technique du bâtiment
CPER - Tranche 1
105, boulevard de l'hôpital
75013 Paris

MAITRE D'OUVRAGE

SORBONNE UNIVERSITÉ

Direction Logistique et Patrimoine

18, rue de la Sorbonne - 75005 PARIS

Adresse postale :
1, rue Victor Cousin - 75230 PARIS Cedex 5

MAITRE D'OEUVRE

MANDATAIRE

B.E.T. BEITHA
60, avenue Clément ADER
59118 WAMBRECHIES
Tél : 03 03 20 16 02 89
mail : beitha@beitha.fr

COTRAITANT n°1

HEXA Ingénierie
670, rue Jean Perrin - BP 50101
59502 DOUAI cedex
Tél : 03 27 97 42 88
mail : construction@hexa-ingenierie.com

COTRAITANT n°2

FORM'A
Architecte
75, rue Carnot
62500 SAINT-OMER
Tél : 06 10 90 72 80
mail : forma.architectes@free.fr

PHASE		DATE
DCE	Plan de principe électricité PLAN du 3e étage - Etat projeté	MARS 2025

AFFAIRE	EMETTEUR	BATIMENT	NIVEAU	FORMAT	ECHELLE
21-1396	HEXA	105	R+3	A0	1/50e

INDICE	DESSINE PAR	VERIFIE PAR	N°PLAN
0	LC	ED	EL03

21-1396_DCE_PLAN_EL01à05 IND05.dwg EL03- R03